

VISTA EM PERSPECTIVA  
ESC. 1:25

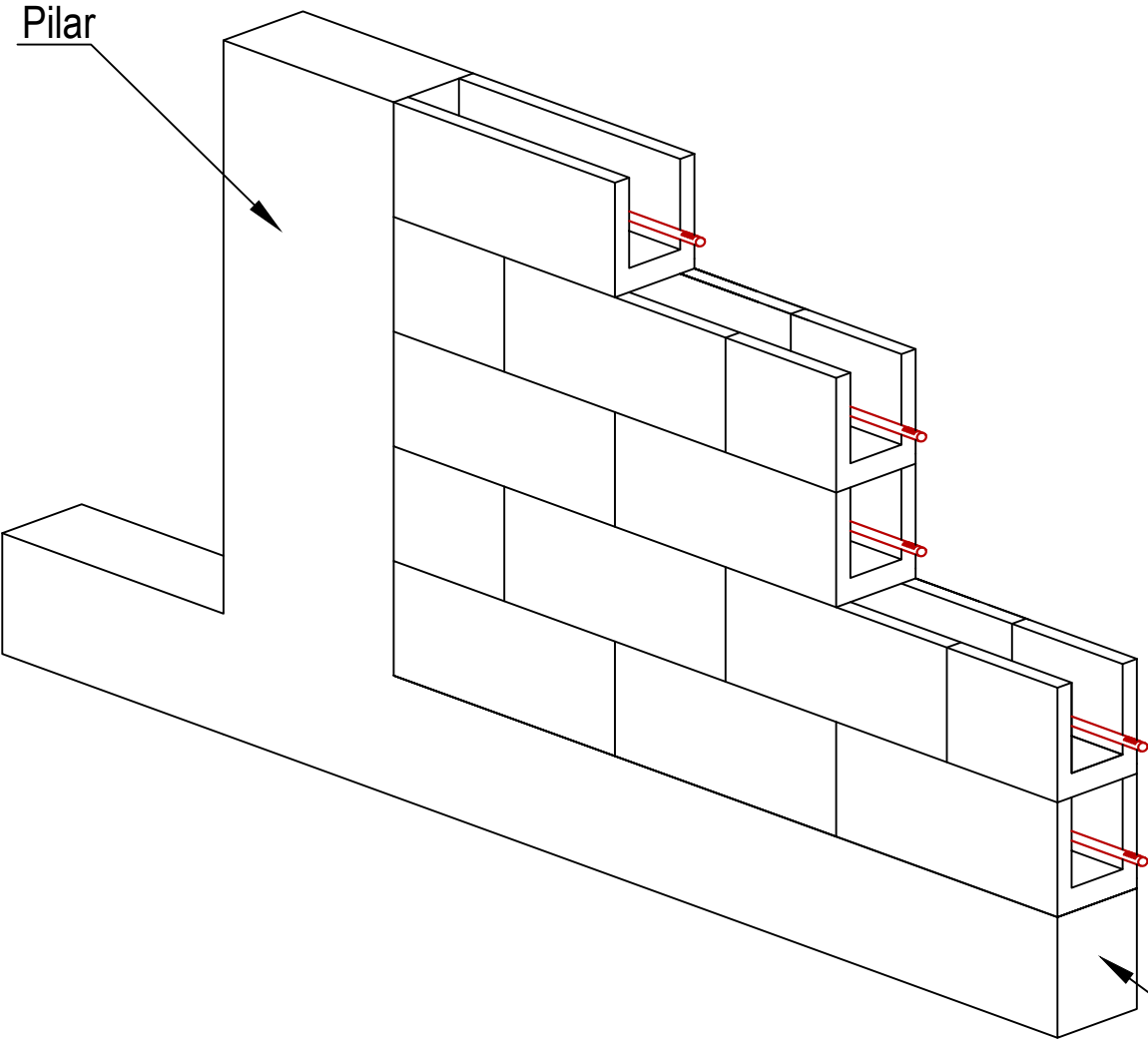

CORTE A  
ESC. 1:25

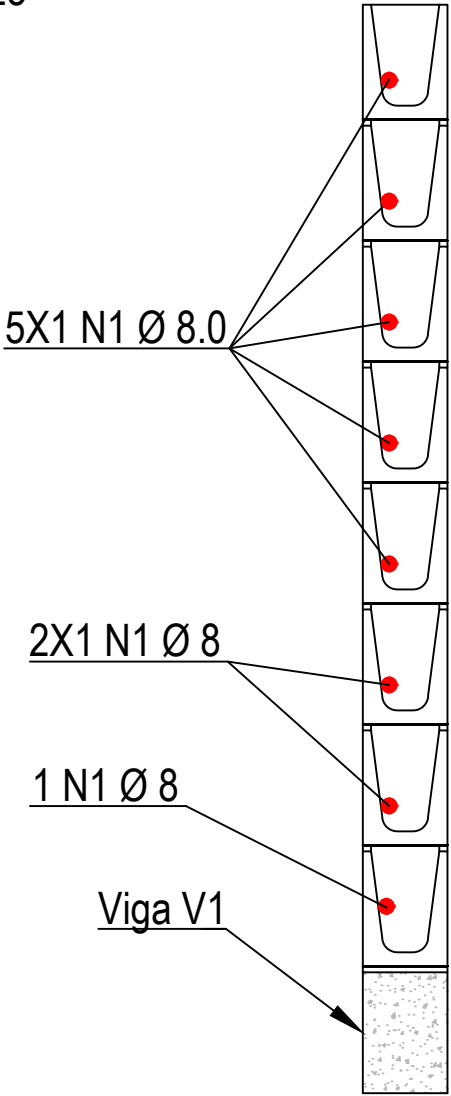

DETALHE DA CANALETA - 14x19x39  
ESC. 1:25

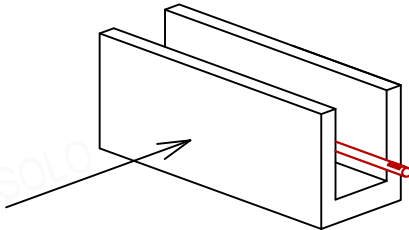

RESUMO DO AÇO

AÇO	DIAM (mm)	C.TOTAL (m)	PESO + 0% (kg)
CA50	10.00	52.8	20.86
PESO TOTAL (kg)			
CA50	20.86		

Volume de concreto para preenchimento (C-25) = 1,04 m³  
Área total de blocos de concreto = 9,36 m²



ESTADO DE GOIÁS  
SECRETARIA DE ESTADO DA EDUCAÇÃO  
SUPERINTENDÊNCIA DE INFRAESTRUTURA  
GERÊNCIA DE PROJETOS E INFRAESTRUTURA

GERÊNCIA DE PROJETOS E INFRAESTRUTURA  
APROVADO \_\_\_\_/\_\_\_\_/\_\_\_\_  
TÉCNICO RESPONSÁVEL PELA APROVAÇÃO

CE PROF. JOAQUIM FRANCISCO SANTIAGO

ESCADA ENTRADA

ENDEREÇO  
AV. CONTORNO, JARDIM IPANEMA, NIQUELÂNDIA. CEP 76420000

ÁREA DO TERRENO	ÁREA EXISTENTE	ÁREA DE REFORMA	ÁREA A CONSTRUIR	ÁREA TOTAL A CONSTRUIR	ÁREA TOTAL
VER PROJ. ARQ.	VER PROJ. ARQ.	VER PROJ. ARQ.	VER PROJ. ARQ.	VER PROJ. ARQ.	VER PROJ. ARQ.

AUTOR: ENG. JOÃO GHABRIEL PEREIRA SILVA - CREA: 1021666785D  
RT DA OBRA:  
PROPRIETÁRIO: SECRETARIA DE ESTADO DA EDUCAÇÃO CNPJ: 01.409.705.0001-20  
PREPOSTO: SABRINA SILVA VIEIRA VALENTE CPF: 041.530.091-64

ESTRUTURA CONCRETO

TIPO DE PROJETO

DETALHAMENTO ARRIMO

ASSUNTO:

DATA: SETEMBRO/2025 ESCALA: INDICADA REVISÃO: 00 Nº RRT/ART: 1020250288273

REV.	DATA	DESCRIÇÃO	VISTO

1/1  
FOLHA: